

sc.1:20

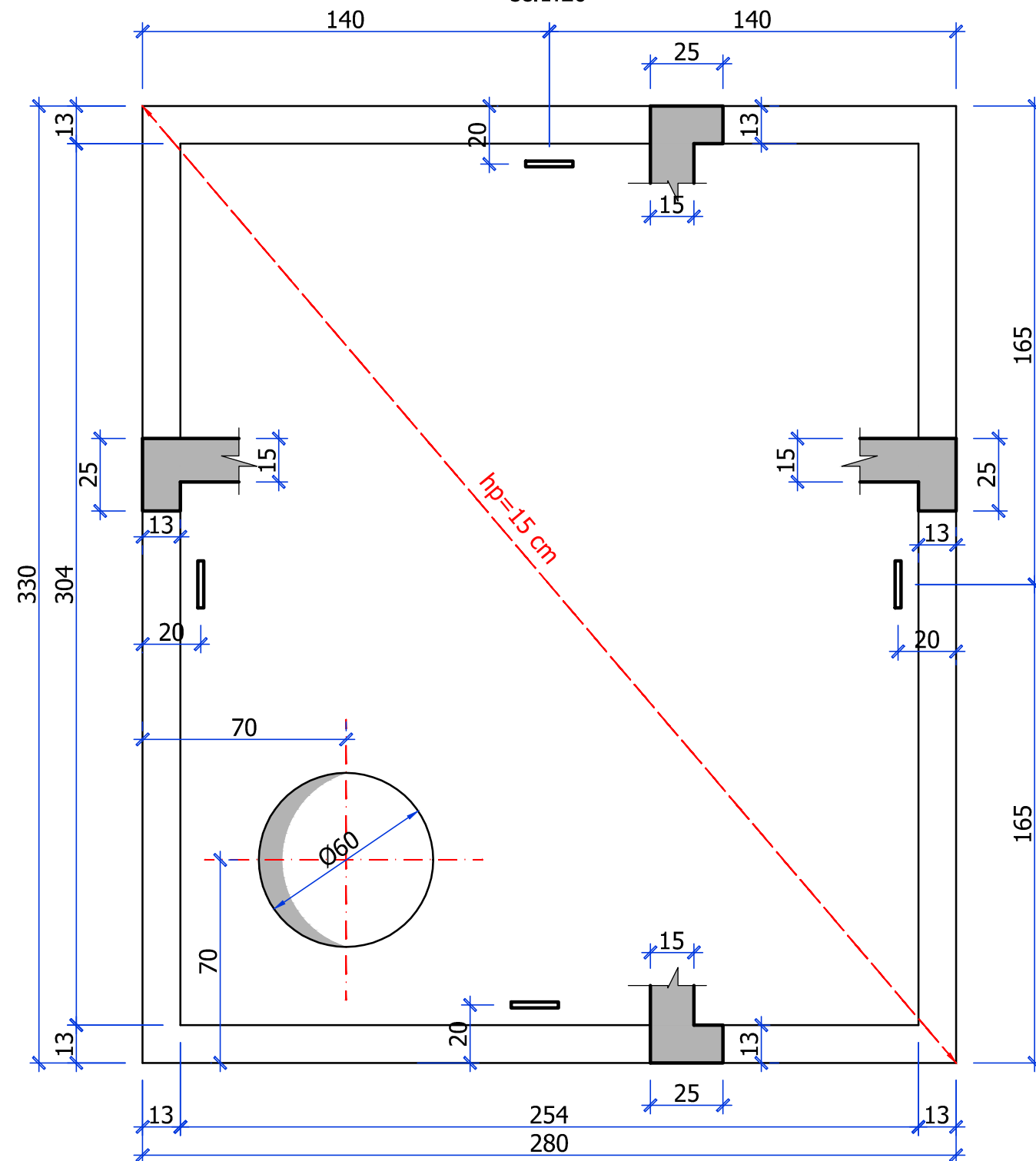

sc.1:20

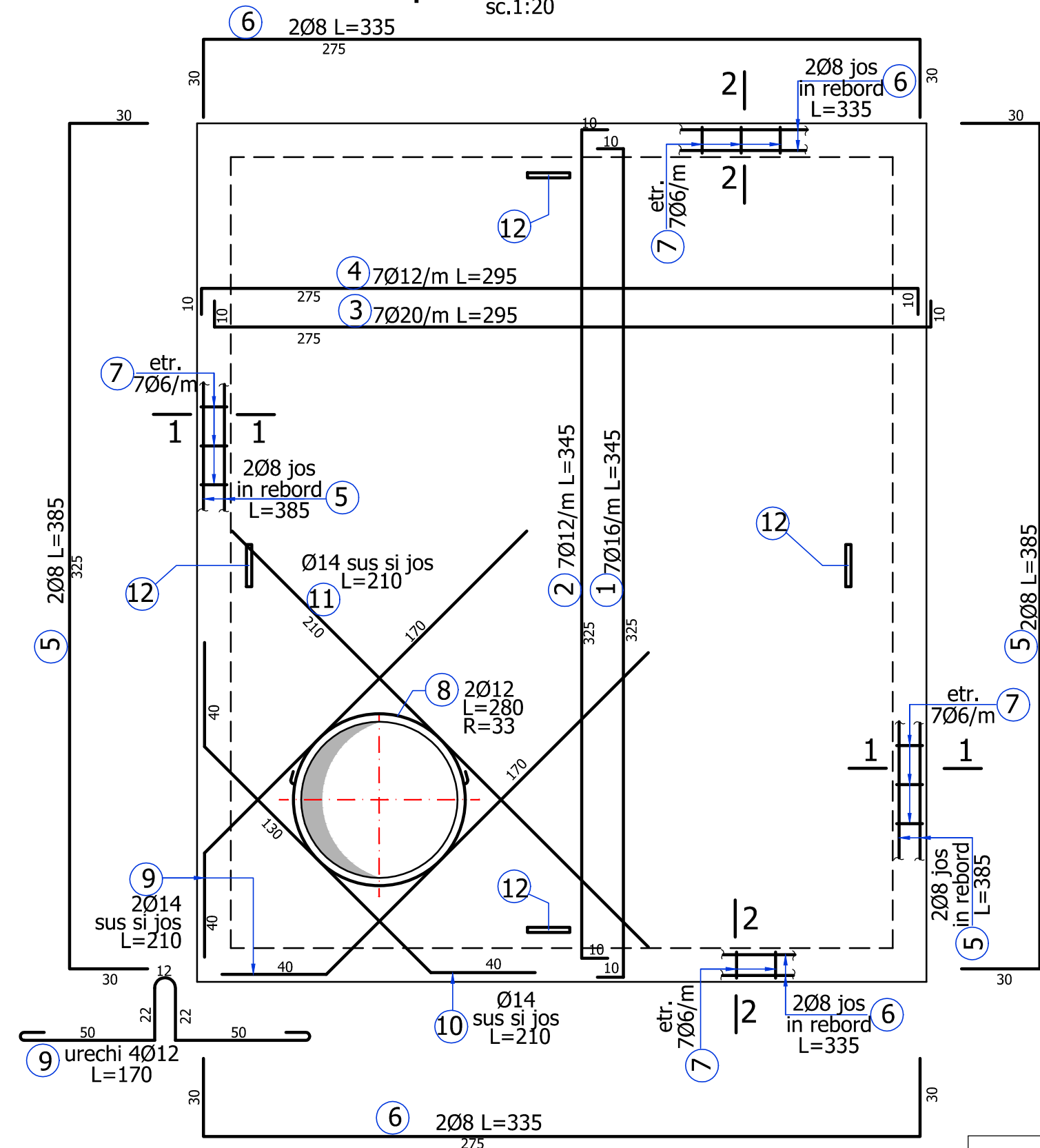

SC. 1:10

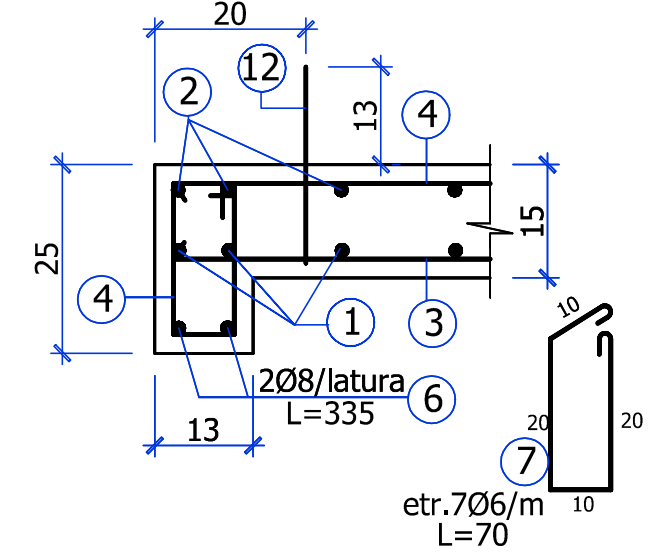

SC. 1:10

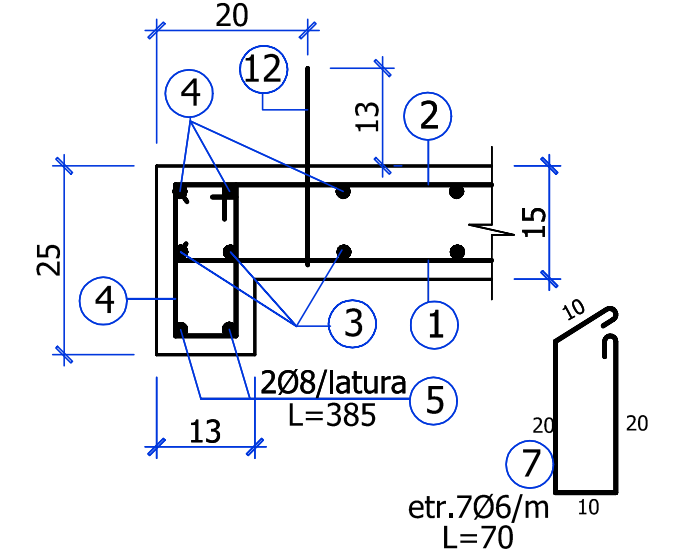



Denum.	Dimensiuni m	Vol. mc	Masa t	OB37 kg	S500c kg	Nr. buc.
P9	3,30x2,80x0,15	1,50	3,75	24	393	1

Marca	Ø	Lungime pe buc. [m]	Nr. bare	Lungimi pe diametre [m]								
				OB37			BST500					
				Ø6	Ø8	Ø12	Ø8	Ø10	Ø12	Ø14	Ø16	Ø20
1	16	3.45	21								72	
2	12	3.45	21						72			
3	20	2.95	25									74
4	12	2.95	25									
5	8	3.85	4				15					
6	8	3.35	4				13					
7	6	0.70	86	60								
8	12	2.80	2			6						
9	14	2.10	4							8		
10	14	2.10	2							4		
11	14	2.10	2							4		
12	12	1.70	4			7						
Total lungimi pe diametre [m]				60	0	12	29	0	72	17	72	74
Greutati pe diametre [kg/m]				0.222	0.395	0.888	0.395	0.617	0.888	1.21	1.578	2.47
Total greutati pe diametre [kg]				13	0	11	11	0	64	20	114	182
TOTAL [kca]					24				393			

02	ing.
01	ing.
Revizia	Nume	Semnatura	Motivul reviziei sau documentul

<div><div>TADECO CONSULTING</div><div>REC RESEARCHING ENVIRONMENTAL CONSULTING</div></div>	PHOENICIA BUSINESS CENTER Str. Turturelelor nr. 11A - CORP.-C, Sector 3, Bucuresti Tel: +4021 321 22 74 Fax: +4021 321 22 78 E-mail: office@tadeco.ro		ENTITATE CONTRACTANTĂ : SC AQUASERV SA TULCEA BENEFICIAR FINAL: SC AQUASERV SA TULCEA	<div></div>
	Titlu proiect: CS AT PDD - Asistența tehnică pentru pregătirea aplicărilor de finanțare și a documentațiilor de atribuire pentru „Proiectul regional de dezvoltare a infrastructurii de apă si apa uzata din Judetul Tulcea in perioada 2021-2027”			
	TL-CL-13: „EXTINDEREA ȘI REABILITAREA SISTEMULUI DE ALIMENTARE CU APA SI A SISTEMULUI DE COLECTARE A APELOR UZATE MENAJERE IN CHILIA VECHIE”			
	Titlu plansa:			
	Camin TIP 9 (2,00 x 2,50) Prefabricat P9			

	Nume:	Semnatura:	Scara: 1:20 ; 1:10
Proiectat:	Ing. Dan Margaritescu		Faza de proiectare
Desenat:	Ing. Dan Margaritescu		DA+PT-DE/ITAC
Verificat:	Ing. Alice Vladioi		Data: 2026
Approbat:	Ing. Anca Tofan		

PLANSĂ Nr.: TL-CL13-DT-9.3	Revizie 0
----------------------------	-----------